Weekly Memo

MARCH - 22 to 26, 2021 • Trimester 1

É tempo de Páscoa!

Desejamos a todas as famílias que a alegria da Páscoa esteja presente em todos os lares, traduzindo seu verdadeiro significado em forma de amor, felicidade, compreensão e solidariedade.

Uma feliz Páscoa e o desejo sincero de que a celebração em família seja repleta de harmonia e paz.

São os votos do Colégio Morumbi Sul

MS Weekly Memo

MARCH - 22 to 26, 2021 • Trimester 1

A educação é a arma mais poderosa que você pode usar para mudar o mundo.

Nelson Mandela

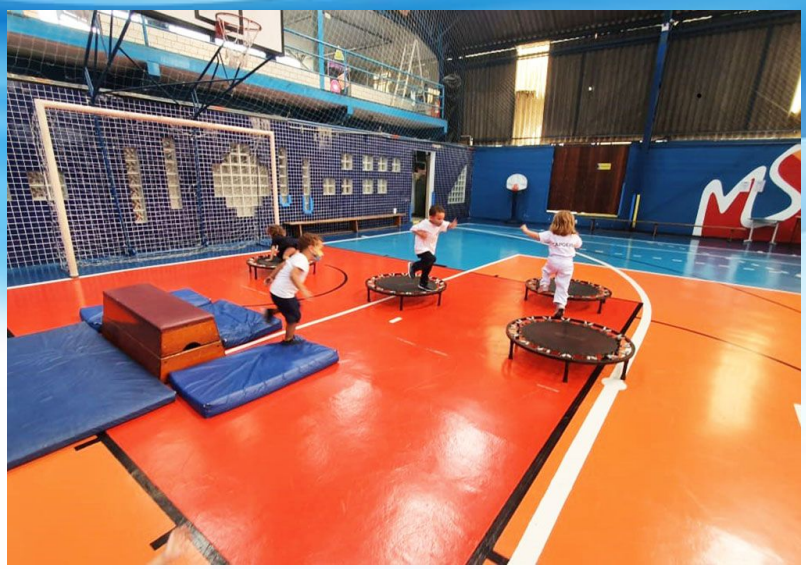

Celebration of Practice

Destacamos realizações feita por nossos educadores e que se refletem na aprendizagem

O meu oceano limpo

Nesta atividade, a educadora usou uma técnica muito valiosa em educação: Visible Thinking Routines, que estimulou o protagonismo dos estudantes do K5 na aprendizagem.

Nesta semana em que se comemorou o Dia da Água, os estudantes do Kindergarten 5 A, sob a orientação da Teacher Thatiane, realizaram diversos estudos e atividades para refletir sobre esse bem tão precioso para a sobrevivência dos seres vivos.

Estudaram diversos aspectos relacionados à água, sua importância, seu ciclo, sua origem, e também os impactos ambientais causados pelo descuido e desrespeito com esse recurso indispensável à vida, além dos meios para combater a poluição dos oceanos e as formas pelas quais nós a utilizamos.

Para finalizar esse estudo, cada um montou seu próprio oceano livre de poluição. Vale a pena conferir esta atividade em que a educadora usou uma técnica muito importante em aprendizagem, que é o Visible Thinking - step inside: perceive, know about, care about. **Isto significa dizer que os estudantes foram levados a estudar, pensar e atuar sobre os temas propostos, criando meios para a resolução dos problemas, no caso a limpeza dos oceanos.**

Etapas do ensino:

• No primeiro dia, foram apresentados vídeos sobre os problemas causados pela poluição e os estudantes foram orientados a buscar soluções que, segundo a sua percepção, resolveriam a questão;

• No segundo dia as opiniões dos estudantes ganharam força e foram materializadas, pois cada um fez seu oceano limpo, com peixes saudáveis.

Celebration of Practice

Destacamos realizações feita por nossos educadores e que se refletem na aprendizagem

CONHECENDO O TEATRO DE SOMBRAS

NOS MÓDULOS ANTERIORES, VOCÊ VIU QUE PARA SE FORMAR UMA SOMBRA É PRECISO TER UMA FONTE DE LUZ, UM OBJETO PARA BLOQUEAR A LUZ E UMA SUPERFÍCIE NA QUAL A SOMBRA SE PROJETA. OS EXEMPLOS DA PÁGINA ANTERIOR MOSTRAM, PORTANTO, VÁRIOS MODOS DE SE PRODUZIR SOMBRAS.

O SER HUMANO É FASCINADO PELAS SOMBRAS E, AO LONGO DA HISTÓRIA, TEM PRODUZIDO SOMBRAS PARA CRIAR EMOÇÃO E ARTE.

UM EXEMPLO DISSO É O TEATRO DE SOMBRAS.

CONVERSE COM SEUS COLEGAS:

- O QUE VOCÊ SABE SOBRE O TEATRO DE SOMBRAS?

Educadora Letícia

Os alunos dos 2ºs anos iniciaram o estudo do teatro de sombras e a origem dessa arte muito antiga de contar histórias e de entreter usando bonecos formados pela sombra.

Com base nos conhecimentos previamente adquiridos sobre luz e sombra, eles criaram o seu teatro de sombras. Este trabalho será apresentado posteriormente, durante as aulas de Ciências.

Dando início a essa experiência, os alunos do 2° ano C puderam conhecer, durante a aula, os elementos necessários para a criação do teatro de sombras. Foi um momento de muita troca de ideias e experiências com esses elementos.

Picture of Practice

Em foco, nossos educandos

O que é “música boa”?

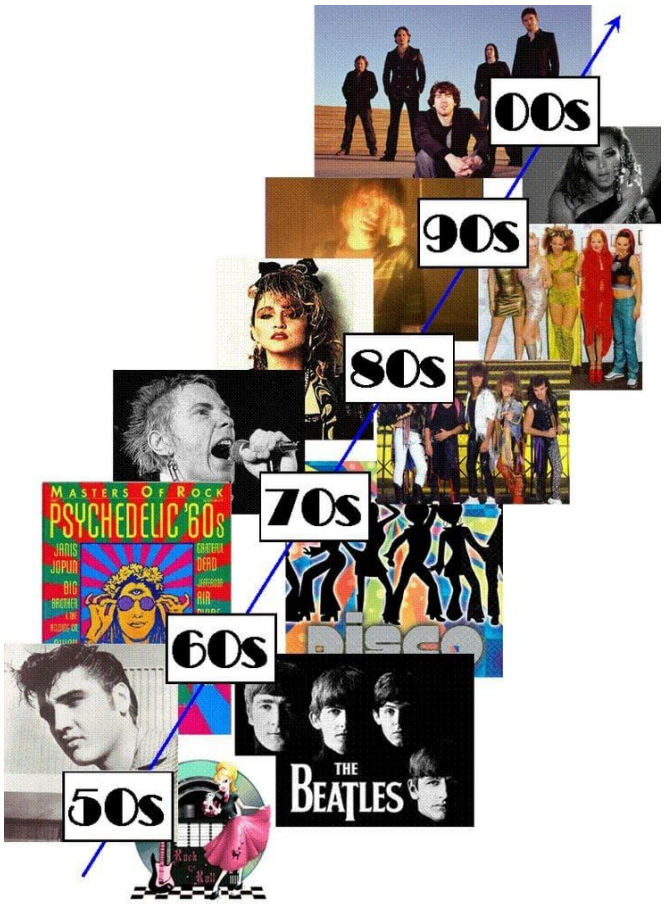

Os alunos do High School, do Programa Internacional, estão começando um projeto envolvendo Music and History, cujo objetivo, além do linguístico, é ampliar o repertório histórico e musical, levando-os a conhecer os artistas consagrados através das décadas.

Quem legitima o que é uma boa banda ou bom artista musical?

Eles estão atualmente trabalhando em pesquisas, orientados pela teacher Irina, e logística para produção de pequenos vídeos que serão postados no Instagram de cada um deles e compartilhado pela escola para toda a comunidade escolar.

Pelas reuniões a respeito do tema podemos crer que serão produções muito interessantes e enriquecedoras.

O High School, assim como todas as etapas do Programa Internacional, faz a conexão dos estudantes com um conteúdo que envolve modos de vida num contexto multicultural. Assim, à medida que vão adquirindo novos conhecimentos, desenvolvem um repertório linguístico de forma natural e sistemática.

Picture of Practice Em foco, nossos educandos

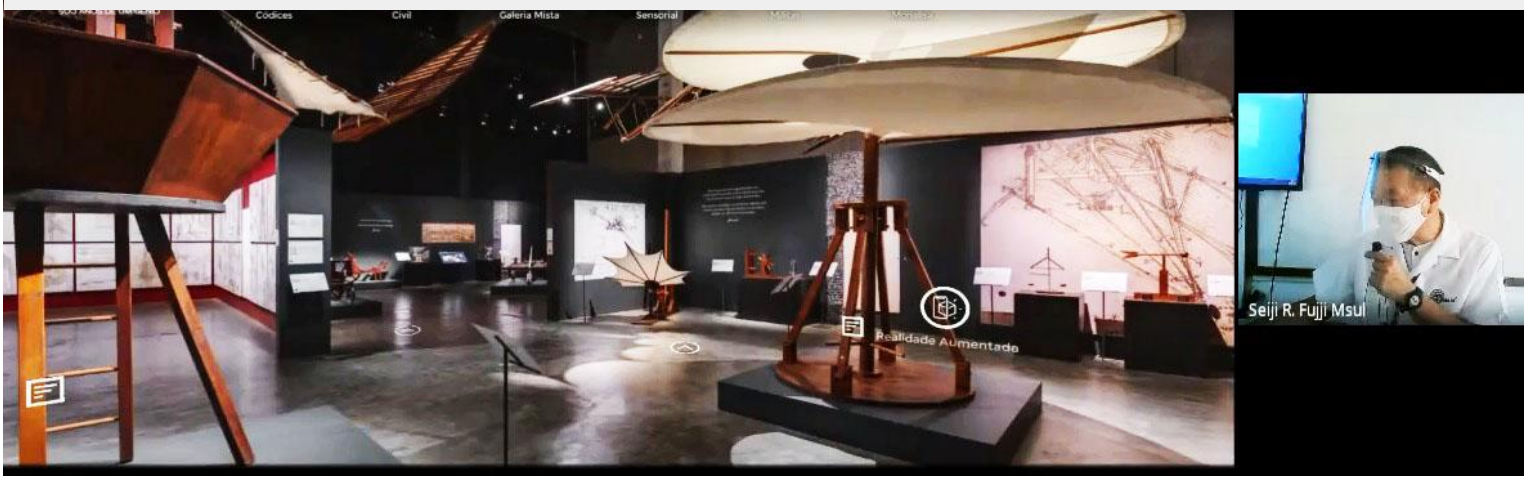

Física e Arte - visita virtual

Em tempos de ensino remoto e distanciamento social, não é preciso ficar afastado da cultura e da arte, pois até mesmo elas estão disponíveis na versão digital. E assim, motivados pelo professor Seiji, os estudantes dos 8ºs anos puderam visitar a *Exposição Virtual Leonardo da Vinci - 500 anos de um Gênio*, baseada na plataforma do Museu da Imagem e do Som de São Paulo, resultado de uma parceria do MIS com o Museo Leonardo da Vinci de Roma. Por meio dela, mesmo em meio à pandemia, é possível conhecer a vida e o legado de Da Vinci, numa experiência imersiva e digital, com animações gráficas em alta definição, realidade aumentada, imagens em alta resolução, áudios e vídeos.

Em sala, os estudantes tiveram uma prévia da visita virtual à exposição, com a apresentação dos recursos da plataforma e formas de navegação pelos conteúdos. Todos ficaram muito animados e mostraram bastante interesse nas invenções de Leonardo da Vinci, além de se divertir interagindo com a realidade aumentada dessas invenções.

Mas o ponto alto dessa atividade interdisciplinar foi a participação do Prof. Tom, de Arte, convidado a colaborar, explicando a relação das proporções do corpo humano e a Arte, analisando aspectos de quadros de Da Vinci, dentre eles a Mona Lisa. Sem dúvida, as disciplinas se integram e sempre têm muito a contribuir para a aprendizagem.

Link: https://www.exposicaodavinci500anos.com.br

Note & Announcements

Aqui a família encontra notícias em destaques

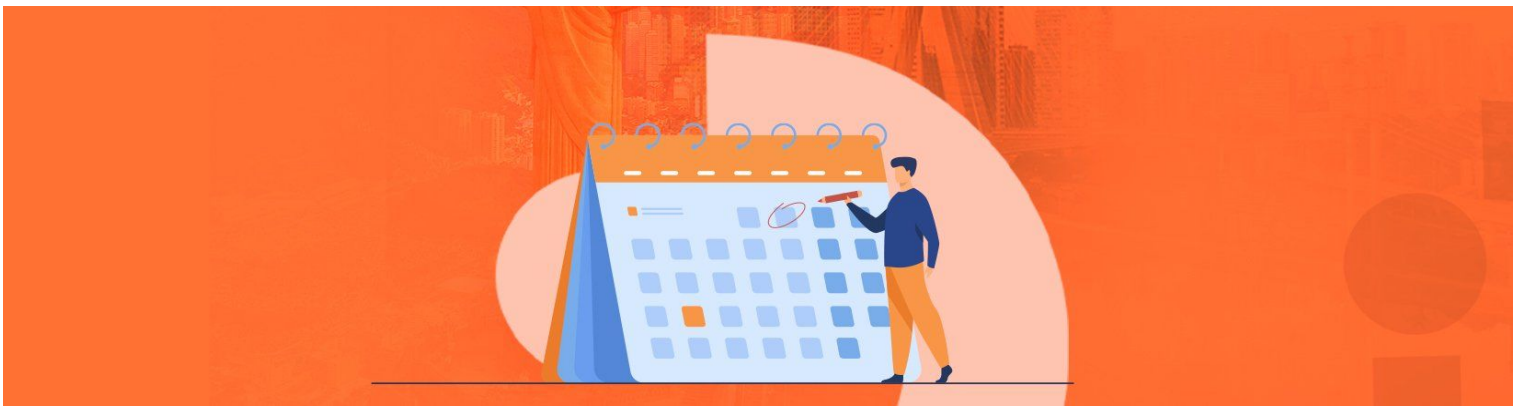

Antecipação de feriados

Lembramos a todas as famílias que a partir de sexta-feira, 26/03, até o dia 04/04, estaremos acompanhando as determinações da Prefeitura Municipal de São Paulo, com a antecipação de feriados visando promover o distanciamento social.

Sugerimos a todos os estudantes do EFAI e EM e seus familiares que aproveitem esse momento de “recolhimento” para utilizar os recursos da Árvore Livros, familiarizar-se com a ferramenta e conhecer seus periódicos de diversos países, realizando boas leituras.

Aos estudantes da Educação Infantil e suas famílias, recomendamos aproveitar o acesso liberado ao conteúdo digital da BE Bilingual Education, explorando suas potencialidades e recursos.

Nossas aulas, a princípio no formato on-line, retornarão na segunda-feira, 05 de abril. Esperamos por vocês!

Note & Announcements

Aqui a família encontra notícias em destaques

Concurso Releituras da Memória

O concurso Releituras da Memória, promovido pela Árvore Livros, é uma oportunidade para incentivar a leitura e lançar novos olhares para as identidades negra e indígena, ressaltando a importância da memória para a construção de novas narrativas.

Quem pode participar?

Alunos dos anos iniciais e finais do Fundamental e do Ensino Médio. A pré-inscrição deve ser feita pelo gestor escolar da instituição, lembrando que o Colégio Morumbi Sul, como parceiro da Árvore Livros tem lugar garantido!

Como funciona?

Os alunos das escolas selecionadas participarão de atividades de leitura, através da nossa plataforma Árvore Livros, e atividades práticas a partir de guias e materiais exclusivos elaborados pela equipe de especialistas da Árvore.

Os mais engajados ganham prêmios!

Alunos, turmas e professores mais engajados serão premiados ao final do concurso!

Saiba mais:
https://www.arvore.com.br/releituras?utm_campaign=releituras_da_memoria__reforco_convite_nao_decisor_nao_cliente&utm_medium=email&utm_source=RD+Station

Note & Announcements

Aqui a família encontra notícias em destaques

Debates contemporâneos – temas atuais

A eletiva “Debates Contemporâneos, hoje presente no currículo da primeira e terceira séries do Ensino Médio, desenvolve habilidades essenciais à dissertação, como: ...

Leia mais

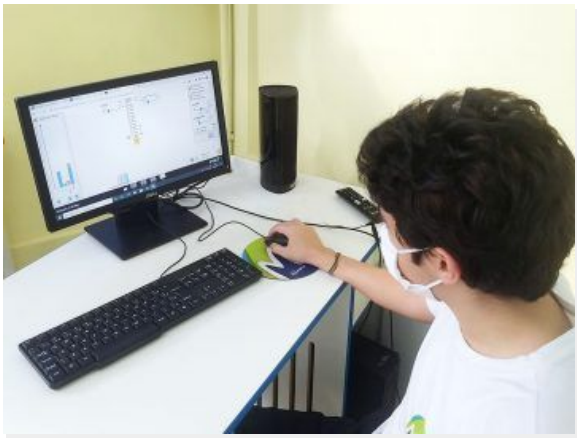

O K da mola

A turma da 1ª série do Ensino Médio participou de novo desafio no itinerário formativo do Núcleo de Ciências da Natureza. Confira! Entender a Física presente em situações e equipamentos do nosso cotidiano, assim como

Leia mais

Mapa mental

A partir da proposta de Mapa Mental e suas motivações: emocional, sensorial, estética e social, os alunos do 9º ano desenvolveram uma atividade em que o protagonismo do artista nas Artes Visuais “pinta a tela

Leia mais

Note & Announcements

Aqui a família encontra notícias em destaques

Você é o cientista

Por que os alimentos estragam? Esta pergunta mereceu a atenção dos estudantes dos 4ºs anos, que, como cientistas que buscam explicações sobre os fenômenos, pesquisaram o porquê de, após certo tempo, os alimentos…

Leia mais

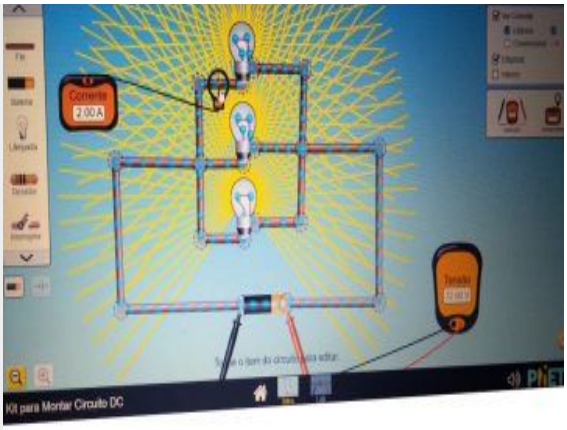

Experimento à distância – Associação de resistores - Os alunos do Ensino Médio têm retomado conteúdos associados à Eletricidade e agora estão revendo tópicos associados à Eletrodinâmica, como por exemplo...

Leia mais

Educação e Movimento

Aprender pelo movimento é uma das propostas de atividades variadas que o educador Lucas promoveu com as crianças do K2 ao K5, usando diversas técnicas para estimular o ...

Leia mais

Confira mais notícias no site: https://morumbisul.com.br

Useful links *Artigos e reportagens externas recomendadas para leitura.*

➡️ **Programa USP 60+**⟶ Clique Aqui - Cursos e atividades gratuitas para os mais idosos

➡️ **Adolescentes relutam em abrir as câmeras**⟶ Clique Aqui - Para reflexão

➡️ **Entenda como funciona o ENEM**⟶ Clique Aqui - Dicas importantes sobre a prova

➡️ **SP para crianças**⟶ Clique Aqui - peças de teatro e apresentações on-line

Birthdays of the week

27/mar - Beatriz Pinheiro - K4A
27/mar - Guilherme Junqueira - 2ºC
27/mar - Laura Ratz - 6ºB
28/mar - Henrique Pires - K4
28/mar - Beatriz Leonel - 5ºC
28/mar - Laura Leonel - 5ºC
28/mar - Gustavo Bueno - 6ºA
29/mar - Manuela Melo - K4b
29/mar - Livia Silva - 1ºB
1/apr - Matheus Oliveira - K4B
1/apr - Marcelo fIlho - 4ºB
1/apr - Giulia Contreras - 2ºA
1/apr - Isabela Val - 2ºA
2/apr - Julia Marcondes - 1ºA
2/apr - Valentina Roballo - 3ºA
2/apr - Mariana Carreteio - 6ºB
2/apr - Lucas Correa 2ºA

Put this on your calendar

Dia 29/03 - *Início da Prova Anglo*
Instrumento de avaliação dos estudantes, do 3º ano do EFAI ao EM, estará disponível na plataforma Plurall até dia 12/04.

Dia 09/04 - Avaliação Morumbi Sul
Elaborada pelos Líderes de Áreas (educadores e especialistas), é uma prova composta por dez questões que abarcam as quatro áreas do conhecimento e o Inglês e avaliam o desempenho de nossos estudantes em seus segmentos, do EFAI ao Ensino Médio.

Acompanhe nossas redes sociais:

@COLEGIOMORUMBISUL